



# OV-Abend G40 Pulheim 14. Oktober 2016

Gisela Dohmen DL9DJ – Torsten Blens DL8KFO

## Themen:

- Fortgang: DARC-Mitgliederbergehren
- DARC-MV 12. November 2016
- Reminder: JOTA – Anfrage G35
- KA-Contest 2016
- Antrag zur Herbst-DV
- Neues vom Ausbildungskurs
- Verschiedenes
  
- CW-warum eigentlich nicht?(DL8KFO)



## Fortgang DARC-Mitgliederbegehren

- Fast 1000 fristgemäß eingegangene Schreiben
- <https://www.darc.de/nachrichten/meldungen/aktuelles-details/news/fast-1000-mitglieder-beteiligten-sich-am-mitgliederbegehren/>
- Martin Henz, DL5NAH hat Antrag zur MV formuliert:
- [https://www.darc.de/fileadmin/filemounts/gs/redaktion/DARC-Portal/2016/1609/160928\\_Mb\\_DL5NAH.pdf](https://www.darc.de/fileadmin/filemounts/gs/redaktion/DARC-Portal/2016/1609/160928_Mb_DL5NAH.pdf)



## DARC-Mitgliederversammlung 2016

- Einladung und Tagesordnung unter:
- <https://www.darc.de/der-club/allgemeines/#c35452> abrufbar (Mitgliederbereich)
- Hochinteressant – sehr kontroverse TO
- Leider nur Zeit für einen ersten Überblick – Info nur per Zufall auf der Webseite „gefunden“



## **Reminder: JOTA-Anfrage G35**

- Michael Rechkämmer DF7KC OVV (G35) fragt um Unterstützung zum JOTA 2016 (Jamboree on the Air der Pfadfinder) an.
- Termin: 14. – 15. – 16.Oktober 2016
- Michael braucht Hilfe am 15. Oktober 2016 (Samstag)



## KA-Contest 2016

- 19./20. November 2016
- Ausschreibung:  
[http://www.darc.de/fileadmin/filemounts/distrikte/g/2016/KA16\\_TXT.pdf](http://www.darc.de/fileadmin/filemounts/distrikte/g/2016/KA16_TXT.pdf)
- Teilnahme von Waldbröhl aus, JH „Panabora“
- Bisläng 8 Teilnehmer
- Orga Frank DK7FH



## Antrag zur Herbst-DV G

- 26. November 2016, 11:00 Uhr
- Dorfgemeinschaftshaus
- Krausstraße 1
- 53947 Nettersheim (Ortsteil Zingsheim)
  
- Unser Antrag beinhaltet gerechtere Aufteilung der DV-Mittel für auszubildende OVs (Kurzform: Berücksichtigung der personellen Ressourcen)
- Ausarbeitung Michael, DK3CJ



# G40 OV-Abend 14. Oktober 2016

**Etat Distrikt 1000 €**

Nr	OV Altmitglieder	OV Neumitglieder	Anteil Neu OV	Vorschlag Distrikt	Vorschlag G40	
	Anzahl	Anzahl	%	€	Abw. Mittelwert	koor Wert €
1	60	5	8,33%	100,00	-7,77%	92,23
2	20	5	25,00%	100,00	8,90%	108,90
3	35	5	14,29%	100,00	-1,82%	98,18
4	10	5	50,00%	100,00	33,90%	133,90
5	100	5	5,00%	100,00	-11,10%	88,90
6	80	5	6,25%	100,00	-9,85%	90,15
7	150	5	3,33%	100,00	-12,77%	87,23
8	70	5	7,14%	100,00	-8,96%	91,04
9	30	5	16,67%	100,00	0,57%	100,57
10	20	5	25,00%	100,00	8,90%	108,90
		<b>Neu gesamt</b>	<b>Mittelwert</b>			
		50	16,10%	1000	0	1000,00
		<b>Mittel pro Neumitglied</b>		<b>Anz Neumitglieder * Mittel</b>		
		20,00		<b>Neumittglied</b>		



# Beispielverteilung von 10 OV

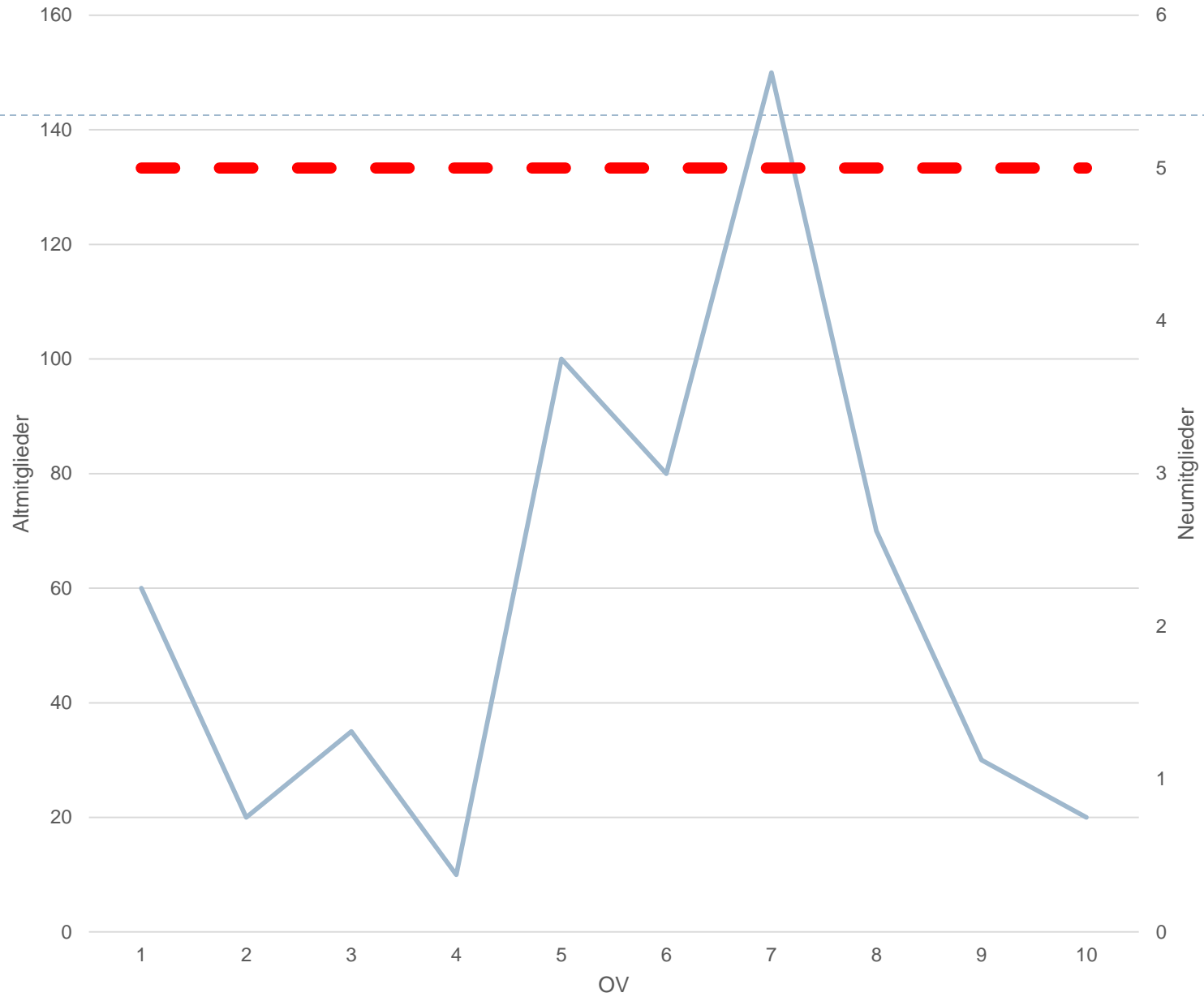

— Neumitglieder • OV Neumitglieder

# Mittelverwendung

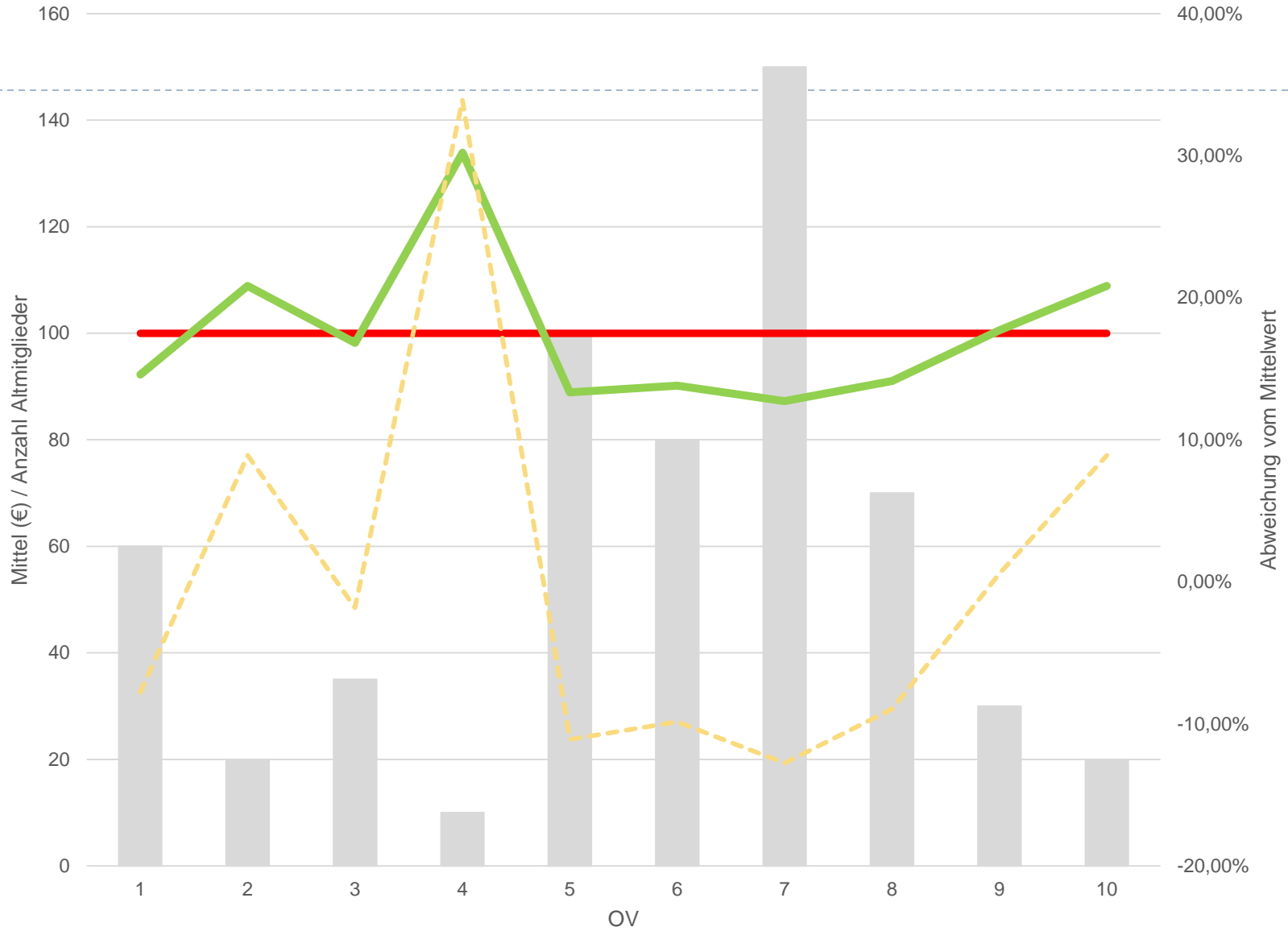

OV Altmitglieder

Vorschlag Distrikt

Vorschlag G40

Vorschlag G40

## Neues vom Ausbildungskurs

- Kurs läuft seit 06. September
- Seit 15. September in den Räumlichkeiten der FHM-tec im Walzwerk
- Vier hochmotivierte Teilnehmer



